

Willemoesgade 58 m.fl & Livjærgade 27-29

2100 København Ø

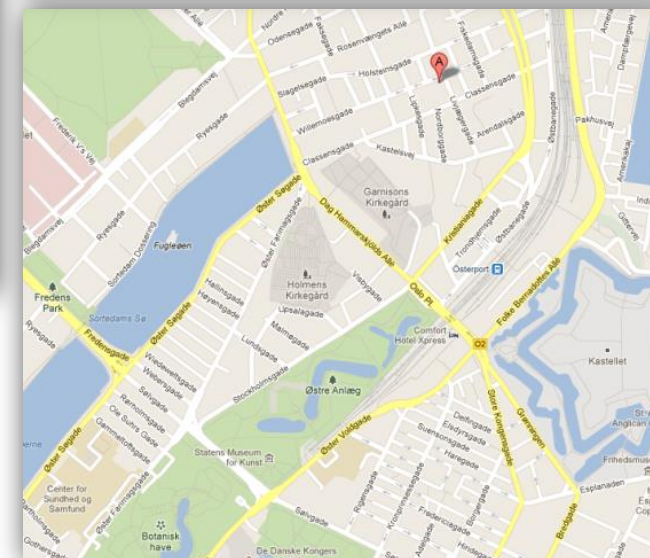
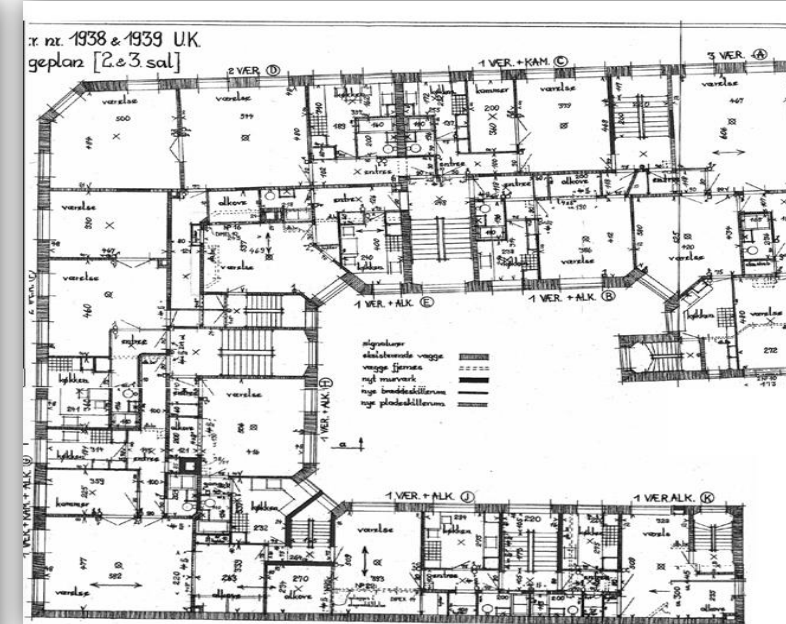

Opført år: 1889
Off. Ejendomsvurd. 2012: kr. 48.5 mio.
Grundareal: 669
Matrikelnr.: 1939, Udenbys Klædebo Kvarter, København

Udlejningsejendom:	Enheder:	m²:
Beboelseslejligheder	53	3.780
Erhvervslejemål	2	134
Total	55	3.914

Nydelig ejendom på indre Østerbro med 53 boliger og 2 erhvervslejemål.

Afstande: Sørerne - 500 meter, Østerport Station - 800 meter, Langelinie - 1.000 meter.

Ejendommen har nymalede facader og opgange. Der er fælles vaskeri, cykelkælder og pulterrum til alle lejligheder. For ca. halvdelen af ejendommens boliglejemål betales der omkostningsbestemt husleje.